Le ministère de la Culture présente

Le Crédit Mutuel donne le LA

MUSIQUE

21 juin 2019

fête de la musique

Pitchoun Musique
Esplanade de Gaulle

Grandes scènes
Espace Art & Jeunesse
Cours Foch
Esplanade de Gaulle

Scènes Classiques
Cour de Clastre
Chapelle de l'Observance
Fontaine Ugolin
Médiathèque Marcel Pagnol

Parvis musicaux
Cours Voltaire
Place Joseph Rau
Place de l'Alouette
Place du Lion
Place de l'Huveaune
Boulevard Jean Jaurès
Cours Barthélemy
Rue de la République
Traverse des Coquières
Place de Guin

faites de la musique

fetedelamusique.fr | #fetedelamusique

La Fête de la Musique est organisée par le Service Culturel de la Ville d'Aubagne et Nomades Kultur

Pitchoun musique

ESPLANADE DE GAULLE DE 17H À 18H

Mayari CHANSON

Venez découvrir le groupe Mayari, de Richard Larrozé, qui présente le spectacle pour les enfants « Walk with Disney ». Un tout nouvel univers où les petits comme les grands sont les bienvenus.

À partir de 3 ans / goûter offert !

Nouveau !

100% musiques actuelles

Scène Pépinière d'Artistes

ESPACE ART & JEUNESSE À PARTIR DE 20H30

La Fête de la Musique d'Aubagne s'installe cette année à l'Espace Art & Jeunesse qui accueillera sur sa scène la nouvelle génération d'artistes musiques actuelles repérés par la Pépinière d'Artistes. De l'électro/pop au reggae en passant par le rock et le hip-hop.

Vénus en Mars ÉLECTRO / POP

Dear Loser, ROCK

L'accent HIP-HOP / REGGAE

Fur Croia Musica ELECTRO / RAP / URBAN

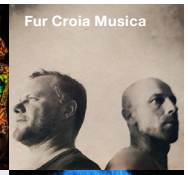

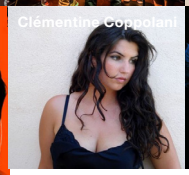

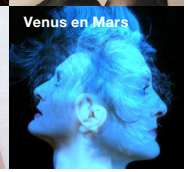

Scène Eklektika I *

COURS FOCH À PARTIR DE 20H30

Diversité des genres et des sonorités avec cette scène qui vous fera vibrer à travers un voyage musical pour commencer l'été en beauté ! Parmi eux, Elvas, lauréat de la Bourse d'Aide à la Création de la Ville d'Aubagne édition 2018 !

Pao Pi SOLISTE PIANO – JAZZ / ASIATIQUE

MagnéZic WORLD / ROCK

Elvas ROCKSTEADY / SKA

ZeSigma ROCK / FOLK

Scène Eklektika II*

ESPLANADE DE GAULLE À PARTIR DE 20H30

Une programmation bigarrée, qui mêle musique du monde, rock, rap et poésie ! De véritables pépites musicales, entre originalité et tradition, seront présentes pour vous offrir une généreuse exploration de styles.

Monsieur Vertigo ROCK POÉTIQUE

Prof Texto REGGAE / RAP

Clémentine Coppolani WORLD MUSIC / JAZZ

Zawia Fama GNAWA / REGGAE / BLUES

**Les horaires de passage des groupes seront affichés au Point Information ainsi que sur la grande scène.*

Scènes Classiques

co-organisées par le Conservatoire

Le Conservatoire d'Aubagne investira différents lieux du cœur de ville avec ses orchestres et chorales.

#1 COUR DE CLASTRE

À PARTIR DE 17H30

Institut International des Musiques du Monde et Conservatoire d'Aubagne :

Classe de **Françoise Atlan**
MONDE POÉTIQUE & MUSICAL SÉFARADE

Classe de **Shadi Fathi** DAF KURDE
Classe de **Maitryee Mahatma** KATHAK

Piano, ensembles instrumentaux...

À PARTIR DE 20H30

Chorale Acanthes

#2 CHAPELLE DE L'OBSERVANCE

Chorales

20H30

Le Petit Chœur

21H

Les Voix du Garlaban

#3 FONTAINE UGOLIN / COURS FOCH

19H

Harmonie municipale d'Aubagne

#4 MÉDIATHÈQUE MARCEL-PAGNOL

18H30

Élèves de Bernard Ascoli (piano)

Les Parvis musicaux

La musique se répand à travers la ville et vous invite à venir profiter de ce moment de spontanéité, alliant plaisir de jouer et de se retrouver, comme le veut l'esprit originel de la Fête de la Musique ! Redécouvrez le centre ville d'Aubagne en musique.

COURS VOLTAIRE À PARTIR DE 19H30

Country Story Tour BAL COUNTRY
Bebop Salsa Club BAL SALSA

BOULEVARD JEAN JAURÈS À PARTIR DE 20H

MissT and the Boys ROCK
Tumblewings POP / ROCK

PLACE JOSEPH RAU À PARTIR DE 19H

Les Piquillos CHANSON
Piggum ROCK

COURS BARTHÉLEMY (OTI) À PARTIR DE 20H

Key Kiss Space JAZZ

PLACE DE L'ALOUETTE À PARTIR DE 20H

Jazz Groupe des Passons JAZZ

CROISEMENT RUE DE LA RÉPUBLIQUE ET AVENUE JEAN JAURÈS À PARTIR DE 20H

Soulkeys POP / SOUL / REGGAE
The Red Loc POP / ROCK

PLACE DU LION À PARTIR DE 20H

John Legg POP / ROCK

PLACE DE GUIN À PARTIR DE 19H30

Arc-en-ciel GOSPEL / A CAPELLA

PLACE DE L'HUVEAUNE À PARTIR DE 20H

Les Zincous ANIMATION / CHANSON

TRAVERSE DES COQUIÈRES À PARTIR DE 20H

Emotion the Night DEEP HOUSE

Les commerçants fêtent la musique

LE BABYLONE
19, av. Loulou Delfieu
L'Académie des étoiles VARIÉTÉ

GELATI NINO
2, cours Barthélemy
DJ Batchata SALSA/BACHATA

LE BOUCHON
4, av. Jeanne d'Arc

BAR DU MARCHÉ
Cours Voltaire
DJ set ELECTRO

BAR LE COQUET
2, avenue Joseph Fallen
Harre HARPE

Lignes de l'agglo
DU PAYS D'AUBAGNE ET DE L'ÉTOILE

Toute la soirée, des navettes spéciales (gratuites) vous permettent de profiter au maximum de la Fête de la Musique.

Pour connaître les horaires de passages des bus, rendez-vous sur www.lignes-agglo.fr

Pour toute information le soir même, rendez-vous au point Information devant le Théâtre Comœdia.

balade musicale

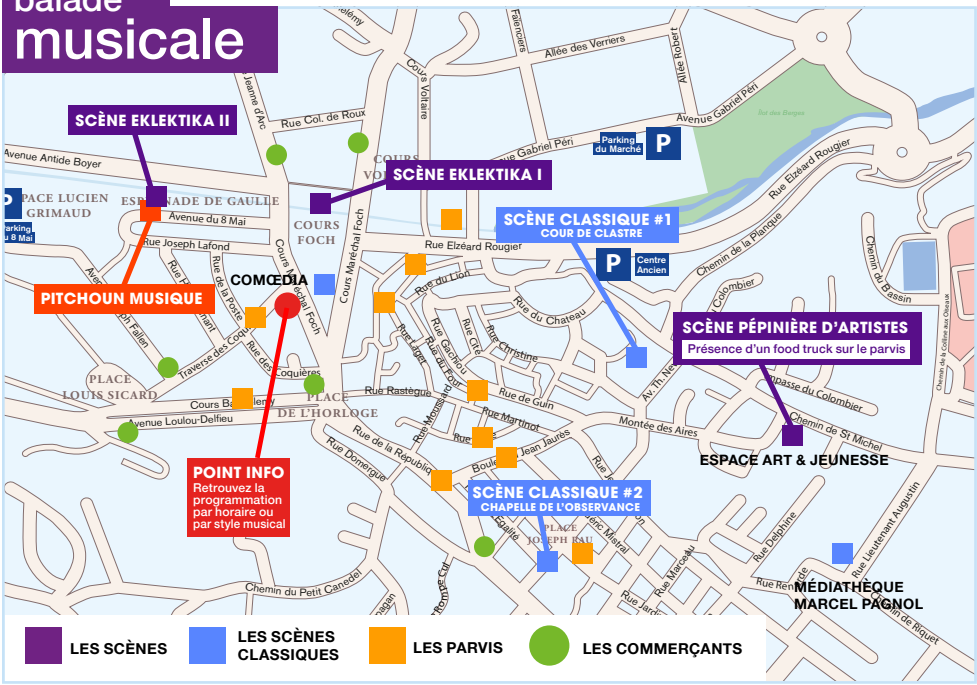

20 ans
NOMADES KULTUR

Nomades Kultur fête ses 20 ans !

Nomades Kultur en quelques mots :

- Fête de la Musique d'Aubagne
- Le festival international Les Nuits Flamencas
- Gestion de la carrière de Juan Carmona
- Pépinière d'Artistes
- Label phonographique
- Formations administratives

Pépinière d'Artistes

Pépinière d'Artistes
Inscriptions dès décembre 2019

Nomades Kultur en quelques chiffres :

+ de 1 000 concerts de Juan Carmona produits à travers le monde

+ de 450 groupes de la région programmés pour la Fête de la musique d'Aubagne

+ de 20 éditions du festival les international Les Nuits Flamencas dans différentes villes (Châteauvallon/Aubagne/Cannes/Paris)

18 lauréats Pépinière d'artistes

11 albums produits pour l'artiste Juan Carmona distribués dans le monde

10 000 personnes par an sur le festival international Les Nuits Flamencas d'Aubagne et Châteauvallon

Plus d'information sur www.nomadeskultur.com